TECHE UDINE

MANOSCRITTI

FONDO PRINCIPALE

Manoscritto n. **P_MSS_2535_038**

Nel Fondo Principale sono confluiti la maggior parte dei lasciti manoscritti pervenuti alla Biblioteca Civica «Vincenzo Joppi» nel corso del tempo: si tratta perciò di un fondo composito nel quale è possibile trovare manoscritti di argomento liturgico, scientifico, giuridico, botanico e altro.

Collocazione:

Biblioteca Civica "Vincenzo Joppi", Udine
https://www.techeudine.it/fondo-principale
https://www.sbhu.it/

Franco carissimo — Mi pare averla servita di barba e di persona — Or fa un ora ebbi l'invito, e vi rispondo come posso — Tanto largo di versi, permetta alla stanca mano di essere parca di prosa.

E mi voglia bene

Suo Ippolito

Milano 4 Aprile 1857

Il papà le darà mie notizie più ample — La prego di correger le prove se si stampa ad Udine

ms 2535/38

Franco carissimo — Mi pare averla servita di barba e di permuta — Or fa un ora ebbi l'invito, e vi rispondo come posso — Tanto lungo di versi, permetta alla stanca mano di creare pausa di prosa.

Tutti vogliatemi bene

Suo Ippolito

Milano 4 Aprile 1857

Il papà le darà mie notizie più ampie
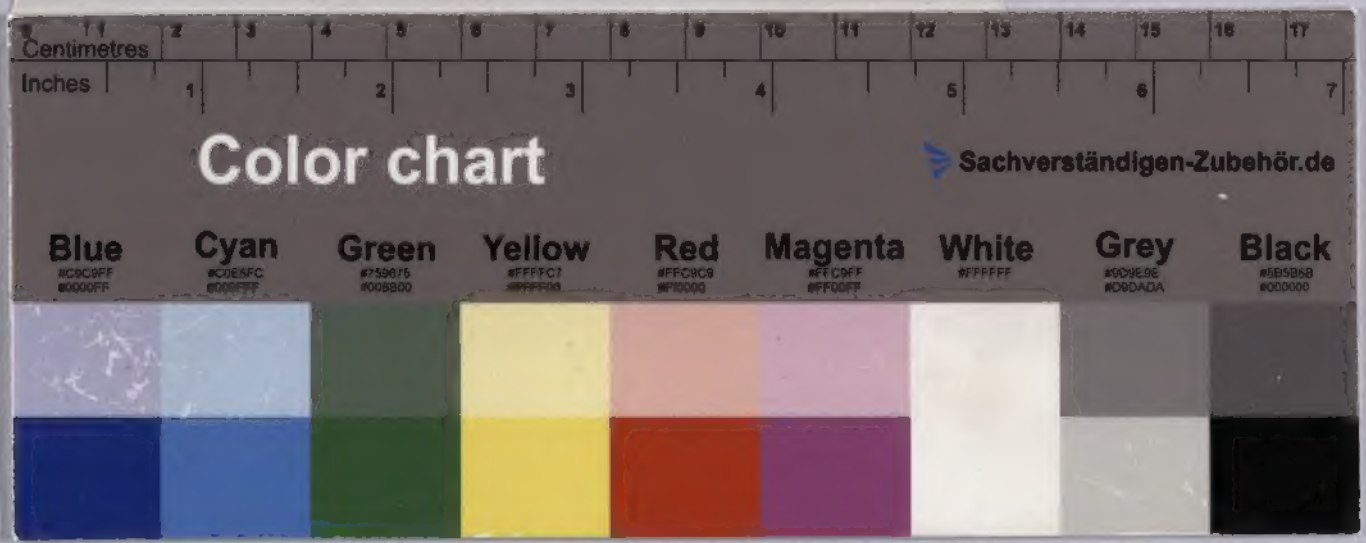
La prego di correger le prove se vi interessa ad Udine